

GIBB A3

(Acid Giberelic/Giberelina GA3)

SC RomSoft SRL
 Telefon: +40756871258
 Fax: +40318105910
<http://www.giberelina.ro>
office@giberelina.ro



Giberelina GA3 = Stimulator/Regulator de crestere/Fitohormon

GIBERELINELE. Sunt stimulatori naturali ai creșterii și dezvoltării plantelor, cu efecte adesea spectaculoase, care au căpătat o atenție deosebită în rândul specialiștilor din ultimele decenii, obținându-se rezultate remarcabile în producția agricolă, horticolă, silvică și a plantelor medicinale.

Principalele modificări care au loc în metabolismul plantelor datorită giberelinelor sunt:

- intensificarea transpirației și mărirea consumului de apă;
- intensificarea fotosintezei;
- stimularea respirației semințelor în cursul germinării;
- întârzierea procesului de îmbătrânire a țesuturilor vegetale;
- corectarea efectelor negative provocate de viroze și *Botrytis*;
- scăderea conținutului de amidon din plantele și semințele germinate.



Giberelinele au fost descoperite și folosite de peste 100 de ani în întreaga lume pentru stimularea creșterii plantelor.

De acum se pot aplica și în România ca urmare a cercetărilor efectuate de către Institutul National de Cercetare-Dezvoltare pentru Pedologie, Agrochimie Și Protecția Mediului - ICPA București, care au confirmat creșterile de productivitate induse de folosirea Acidului Giberelic GA3, substanța cunoscută și sub denumirea de Giberelina GA3.

Creșterile, între 16 și 19% s-au remarcat în condițiile în care au fost testate pe culturi nefertilizate.

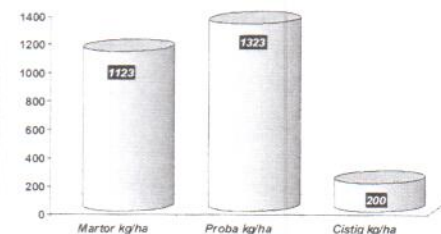
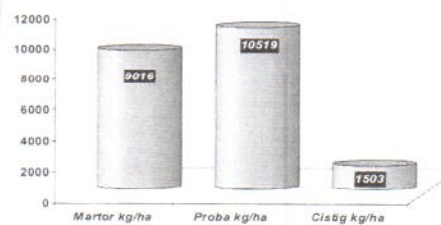
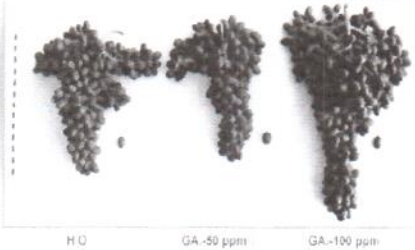

- GIBB A3 se depozitează în loc întunecat și la Max. 32 °C!
 - Garantat 2 ani.

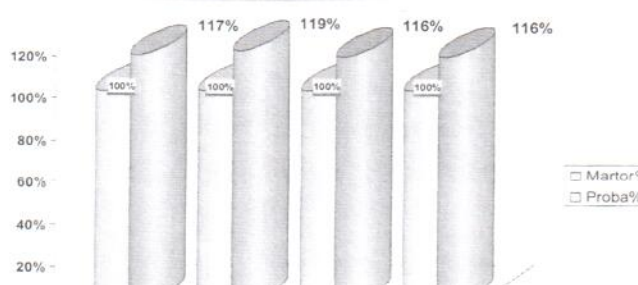

Produs autorizat de:

- Ministerul Agriculturii
- Ministerul Sănătății
- Ministerul Mediului

Importator Autorizat:
SC RomSoft SRL

GIBB A3

(Acid Giberelic/Giberelina GA3)

SC RomSoft SRL
Telefon: +40756871258
Fax: +40318105910
<http://www.giberelina.ro>
office@giberelina.ro



INSTRUCTIUNI GENERALE DE APLICARE a produsului GIBB A3

- Se dizolva 3 pastile de GIBB A3 5gx20% in 100 L de apa, dupa care se completeaza cu 400 L apa. Se obtine o solutie de 500 L. Timpul de dizolvare este de minim 8 minute.
- Se administrează prin stropire, pe cale foliară, în 2-3 tratamente, sub formă de soluții în volum de 500 l/ha la fiecare tratament.
- Se recomandă aplicarea produsului, imediat după prepararea soluției, pentru a se evita degradarea. Produsul fiind un acid organic slab este alterat de apele alcaline. Din aceleasi considerente, nu se amesteca cu alte substante.
- Se recomanda aplicarea produsului pe vreme racoroasa (dimineata sau seara), nu in plin soare.
- In cazul in care in termen de 8 ore de la aplicare, ploua puternic, actiunea produsului poate fi afectata. In acest caz se recomanda reaplicarea unui alt tratament cu o concentratie de 50% fata de tratamentul initial.
- **NU** se amesteca **simultan** produsul, cu alte pesticide sau alte ingrasaminte foliare, pentru a evita degradarea/alterarea substantei active.

INSTRUCTIUNI SPECIFICE DE APLICARE a GIBB A3

La FLOAREA SOARELUI se aplica 2 (doua) tratamente:

- faza I, la formarea a 3-4 frunze;
- faza II, la formarea a 10-12 frunze.

NU se recomanda aplicarea tratamentului la culturile dedicate productiei de seminte pentru culturile viitoare, tratamentul putând induce sterilitatea semintelor de Floarea Soarelui

La TOMATE se aplica 3 (trei) tratamente:

- faza I, după plantare, înainte de înflorire;
- faza II, după înflorire;
- faza III, la începutul legării florilor.

La VITĂ DE VIE se aplica 3 (trei) tratamente:

- faza I, premergator înfloririi;
- faza II, după înflorire;
- faza III, la începutul formării ciorchinilor.

A se aplica si respecta inclusiv instructiunile din Fisa cu Date de Securitate !

GIBB A3

(Acid Giberelic/Giberelina GA3)

SC RomSoft SRL
 Telefon: +40756871258
 Fax: +40318105910
<http://www.giberelina.ro>
office@giberelina.ro



Giberelina GA3 = Stimulator/Regulator de crestere/Fitohormon (pentru culturile de Grau, Orz, Cartofi)

GIBERELINELE. Sunt stimulatori naturali ai creșterii și dezvoltării plantelor, cu efecte adesea spectaculoase, care au căpătat o atenție deosebită în rândul specialiștilor din ultimele decenii, obținându-se rezultate remarcabile în producția agricolă, horticolă, silvică și a plantelor medicinale.

Principalele modificări care au loc în metabolismul plantelor datorită giberelinelor sunt:

- intensificarea transpirației și mărirea consumului de apă;
- intensificarea fotosintezei;
- stimularea respirației semințelor în cursul germinării;
- întârzierea procesului de îmbătrânire a țesuturilor vegetale;
- corectarea efectelor negative provocate de viroze și *Botrytis*;
- scăderea conținutului de amidon din plantele și semințele germinate.

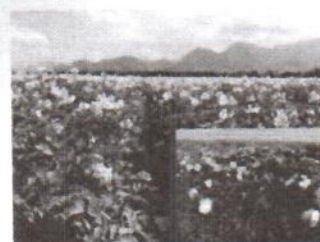

Giberelinele au fost descoperite și folosite de peste 100 de ani în întreaga lume pentru stimularea creșterii plantelor.

De acum se pot aplica și în România ca urmare a cercetărilor efectuate de către Institutul National de Cercetare-Dezvoltare pentru Pedologie, Agrochimie Și Protecția Mediului - ICPA București, care au confirmat creșterile de productivitate induse de folosirea Acidului Giberelic GA3, substanța cunoscută și sub denumirea de Giberelina GA3.

Creșterile, între 19 și 38% s-au remarcat pe culturi fertilizate.

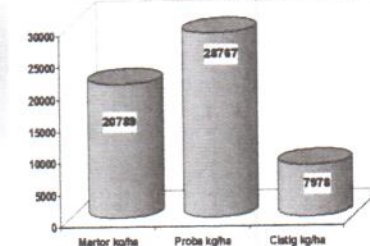
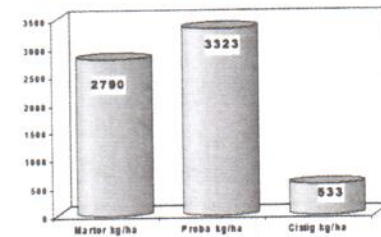
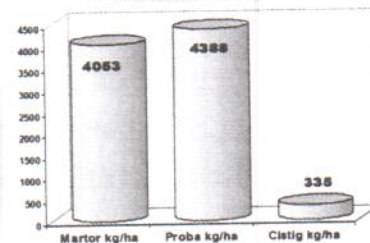

- GIBB A3 se depozitează în loc întunecat și la Max. 32 °C !

Garantat 2 ani

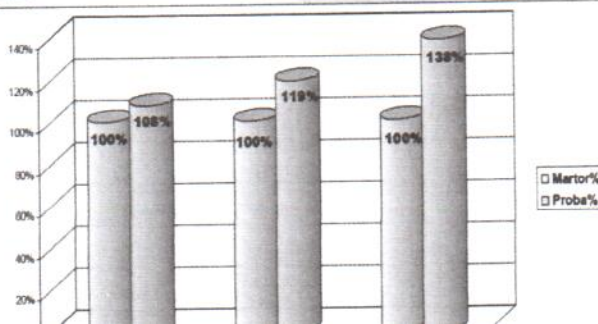

Produs autorizat de:

- Ministerul Agriculturii
- Ministerul Sănătății
- Ministerul Mediului

Importator Autorizat:
 SC RomSoft SRL

Autorizație nr. 574/16.04.2012

GIBB A3

(Acid Giberelic/Giberelina GA3)

SC RomSoft SRL
Telefon: +40756871258
Fax: +40318105910
<http://www.giberelina.ro>
office@giberelina.ro



INSTRUCTIUNI GENERALE DE APLICARE a produsului GIBB A3

- Se dizolva 3 tablete (pentru grau si orz) sau 10 tablete (pentru cartofi) de GIBB A3 5gx20% in 100 L de apa, dupa care se completeaza cu 400 L apa. Se obtine o solutie de 500 L. Timpul de dizolvare este de minim 8 minute.
- Se administrează prin stropire, pe cale foliară, în 2-3 tratamente, sub formă de soluții în volum de 500 l/ha la fiecare tratament.
- Se recomandă aplicarea produsului, imediat după prepararea soluției, pentru a se evita degradarea. Produsul fiind un acid organic slab este alterat de apele alcaline. Din aceleasi considerente, nu se amesteca cu alte substante.
- Se recomanda aplicarea produsului pe vreme racoroasa (dimineata sau seara), nu in plin soare.
- In cazul in care in termen de 8 ore de la aplicare, ploua puternic, actiunea produsului poate fi afectata. In acest caz se recomanda reaplicarea unui alt tratament cu o concentratie de 50% fata de tratamentul initial.
- NU se amesteca **simultan** produsul, cu alte pesticide sau alte ingrasaminte foliare, pentru a evita degradarea/alterarea substantei active.

INSTRUCTIUNI SPECIFICE DE APLICARE a GIBB A3

La GRÂU se aplica 2 (doua) tratamente:

- faza I, la sfarsitul înfratirii si începutul formarii paiului;
- faza II, la 2-3 saptamîni dupa primul tratament sau la aparitia înspicarii.

La ORZ se aplica 2 (doua) tratamente:

- faza I, la începutul formarii paiului;
- faza II, la aparitia înspicarii.

La CARTOFI se aplica 3 (trei) tratamente:

- faza I, la 10-15 zile de la rasarire;
- faza II, premergator înfloritului sau la 2-3 saptamini de la primul tratament;
- faza III, la inceputul formarii tuberculilor.

A se aplica si respecta inclusiv instructiunile din Fisa cu Date de Securitate !